

Circular Ref NO.:PNI1508

日付：2015年9月16日

Local MSA は中国 Fujian、Putian 港 NanRi Island 周辺の漁業領域の境界線を決定
(本章は Huatai, Xiamen 支部が作成)

Xiamen 支部によると、Putian MSA は、船舶の NanRi Island 周辺の漁業領域への誤進入を防ぐため、境界線を通知したとのこと。

NanRi Island は台湾海峡の中西部に位置し、現地の経済は主にアワビや海藻、昆布等の養殖業で築かれている。漁業領域は主に NanRi Island の西から南西の海域に広がっている。NanRi Island の南側に位置する NanRi 水路は小型から中型の船舶が、Putian 港 (Xiu Yu ターミナル) や Fuzhou 港 (Jiangyin および Songxia ターミナル) といった隣接する港に向かう際の主な航路となっている。統計によれば、毎年 20,000 隻以上もの船舶が NanRi Island 周辺を航行しており、冬季には多くの小型/中型の船舶が NanRi Island の南側の区域に錨泊している。これまで歴史的理由により漁業領域の境界線は不明確であり、船舶の安全航行に関する通達もなかった。



NanRi Island の位置

この10年間に、船舶の漁業領域への誤進入による事故が、毎年平均10件以上発生している。これらの事故の多くは夜間に発生しており、漁業関係者に生じた損害について船舶側に対し賠償要求がなされている。

このような事故の発生を減らすべく、Putian MSAは最近、付近を航行あるいは付近で錨泊している船舶への情報提供のために、漁業領域の境界線並びに事故多発海域について現地調査を行った。

現地MSAの情報によると、島周辺の漁業領域は主に3箇所存在し、境界線は以下とのこと。

(1)No.1 漁業領域は島の東/南側、以下の5地点を結んだ海域に位置する。

1. 25° 10' 11.40" N 119° 33' 21.49" E
2. 25° 08' 21.21" N 119° 32' 38.23" E
3. 25° 08' 29.60" N 119° 30' 00.45" E
4. 25° 12' 02.13" N 119° 25' 31.21" E
5. 25° 14' 20.22" N 119° 26' 12.61" E

(2)No.2 漁業領域は島の北側、以下の7地点を結んだ海域に位置する。

6. 25° 14' 46.49" N 119° 27' 18.73" E
7. 25° 15' 05.50" N 119° 26' 41.66" E
8. 25° 15' 54.12" N 119° 27' 05.14" E
9. 25° 16' 04.18" N 119° 27' 46.54" E
10. 25° 15' 40.15" N 119° 28' 04.47" E
11. 25° 15' 55.24" N 119° 30' 38.34" E
12. 25° 16' 40.51" N 119° 30' 01.26" E

(3)No.3 漁業領域は島の北側、以下の4地点を結んだ海域に位置する。

13. 25° 17' 19.62" N 119° 28' 32.27" E
14. 25° 16' 47.21" N 119° 28' 44.02" E
15. 25° 16' 30.45" N 119° 27' 49.02" E
16. 25° 17' 06.21" N 119° 27' 46.54" E

以上3つの漁業領域および事故多発海域（黄色の線で囲った海域）については、以下のスケッチをご参照。

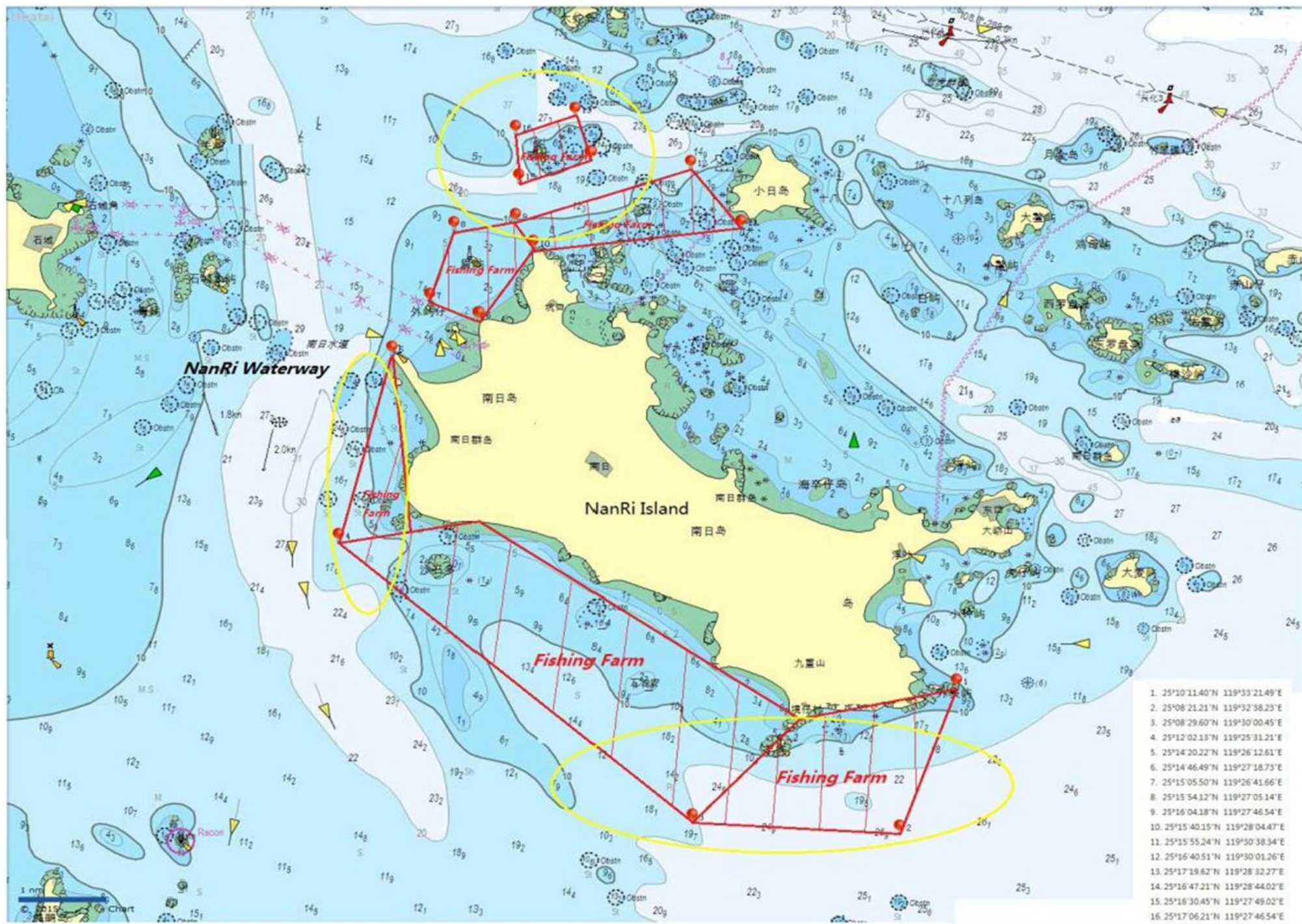

なお、MSA は船舶に対し以下の推奨事項を通知した。

(A)船舶の航行経路は漁業領域から可能な限り離れるよう設定すること。

(B)視界が悪い場合や、夜間に於いては特に警戒を厳にすること。

(C)漁業領域から十分離れて錨泊すること。

(この回章は Huatai Xiamen 支部が作成したものです。何か質問等がある場合は、Huatai Xiamen 支部の以下の担当者に直接ご連絡ください。)

Ms. Tracy Zheng/Ms. LinaGao/Mr. Dongyao Huang

電話: 86 592 2123223

Fax: 86 592 2681235

Email: pni.xm@huatai-serv.com

携帯電話: 86 150 6077 2037

Cui Jiyu

Vice President